

# Toekomst gemeente Lopik



**Wat voor gemeente willen we zijn en wat is de beste en betaalbare manier om onze inwoners nu en in de toekomst te (be)dienen?**

## Afgelopen 2 jaar

De wereld om ons heen is veranderd. Dat blijkt bijvoorbeeld ook uit de behandeling van de begroting en de financiële (jaar)stukken. Daarom is de notitie 'Lopik of Loopjij' geschreven: wat is de toekomst van Lopik?



## Financiën: er is meer geld nodig

De afgelopen jaren was er onvoldoende personeel en geld om de wetten uit te voeren die door het Rijk zijn gedecentraliseerd. Denk daarbij aan het sociaal domein, de invoering van de Omgevingswet en de uitvoering van het Klimaatakkoord.



## Decentralisatie

De landelijke overheid draagt taken wel over, maar geeft er nauwelijks extra geld bij. Relatief weinig inwoners moeten deze kosten opbrengen. Daardoor komt de betaalbaarheid onder druk te staan.

## Nu richting bepalen

Als we nu niets doen, moeten we de komende jaren zeer waarschijnlijk veel lokale voorzieningen stopzetten met het risico daarna alsnog te moeten besluiten de koers van de gemeente Lopik te wijzigen.



# 3

## Keuze uit drie sporen

### Spoor 1: Basisdienstverlening

Lopik verleent alleen basisdienstverlening zoals het verstrekken van paspoorten, verlenen van vergunningen, onderhoud van de openbare ruimte en de huidige WMO en jeugdzorgtaken worden gecontinueerd. Er is geen ruimte om lokaal beleid te maken, taken worden uitgevoerd op manier zoals door anderen bepaald. Voor exploiteren van bijvoorbeeld zwembad is geen ruimte meer. Grote opgaven zoals energietransitie, klimaatadaptatie en woningbouw worden niet opgepakt. Lopik blijft wel zelfstandig.

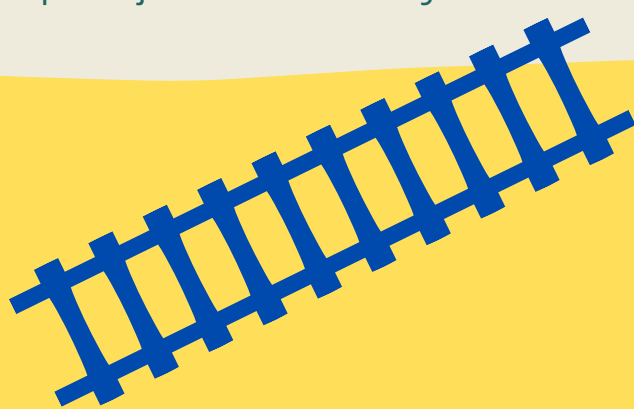

### Spoor 2: Basisdienstverlening en strategische vraagstukken

Lopik verleent basisdienstverlening en is in staat om de juiste strategische keuzes te maken in het belang van onze inwoners. In deze variant blijft Lopik een zelfstandige gemeente, wel moet een aanzienlijke investering in de organisatie worden gedaan. Strategische beleids capaciteit is op dit moment zwaar onvoldoende en Lopik is voor groot deel afhankelijk van regionale partners. Om deze variant te realiseren moet investering van minimaal €2 miljoen (jaarlijks €350 extra per huishouden) worden gedaan dat via de OZB moet worden opgebracht.

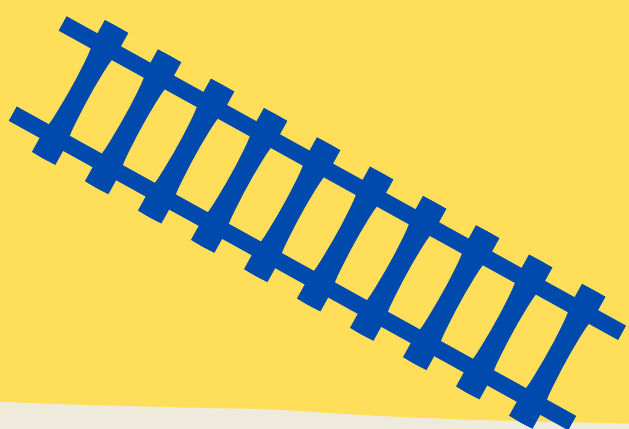

### Spoor 3: Basisdienstverlening, strategische vraagstukken en proactief zijn

Naast basisdienstverlening en het maken van de juiste strategische keuzes in het belang van onze inwoners is Lopik in staat om innovatief bezig te zijn. Lopik is in plaats van een reactieve gemeente een proactieve gemeente waar wordt gewerkt aan een toekomstbestendige gemeente. Doordat Lopik een gemeente is met veel landelijk gebied heeft de energietransitie en klimaatadaptatie veel invloed op het landschap. Dit vraagt veel strategische beleids capaciteit en dat is niet op te brengen door 14.000 inwoners. Daarom is voor deze variant een bestuurlijke opschaling, in gewoon Nederlands, een herindeling noodzakelijk.

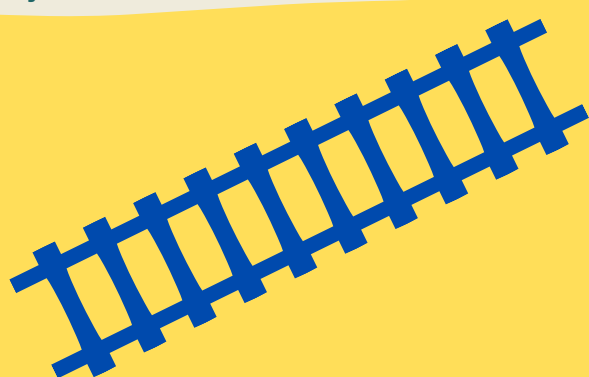

GEMEENTE  
LOPIK